霍尔斯医疗投资管理
708 文章 30万 总阅读
查看TA的文章>

0

分享到

读报告|2017年中国慢性肝病患病率预测分析

2017-07-31 10:26

引言：

肝炎，威胁人们的健康，对生活产生一些不良影响，甚至会遭到歧视。今天是世界肝炎日，以此为契机，小编带大家一起看一下2017中国慢性肝病患病率预测分析。

感染肝炎病毒的
危险因素就在
你身边

慢性肝病指肝逐步恶化的过程，乃由各种原因（主要是病毒、酗酒及肥胖）引起，进而使肝逐步受损（主要是肝纤维化及脂肪肝），最终可导致致命的并发症（主要是肝硬化及肝癌）。

慢性肝病多数由病毒感染、酗酒及肥胖引起。主要肝病包括乙型肝炎、丙型肝炎、酒精性脂肪性肝病、非酒精性脂肪性肝病、非酒精性脂肪性肝炎和酒精性脂肪性肝炎。由於该等慢性肝病直到晚期才有病，故目前很多病情未能确诊及治疗。所有慢性肝病均会诱发肝纤维化，而酒精性脂肪性肝病、非酒精性脂肪性肝病、非酒精性脂肪性肝炎和酒精性脂肪性肝炎亦会诱发脂肪肝。脂肪肝指肝部沉积过量脂肪。肝纤维化指肝部积聚过量疤痕组织，是慢性肝病的主要指标。如不进行治疗，肝纤维化和脂肪肝均会随时间逐渐恶化，并可能引发致命的并发症，包括肝硬化、肝癌及肝功能衰竭。由于肝纤维化和脂肪肝会渐进演变，因此其量化乃诊断的主要指标，用以评估及追踪慢性肝病的发展。

根据最新数据显示，全球肝癌及肝硬化死亡人数由1990年的130万人上升至2010年的180万人。原发性肝癌在2015年全球最常见癌症中排第六位。5%至20%肝硬化病例会演变成肝癌，而超过50%的原发性肝癌由肝硬化引起。由於肝癌通常於末期才可确诊，故死亡率颇高，五年存活率约5%。因此，在肝纤维化演变成肝癌前以有效简便的工具确诊尤为重要。

截至2016年12月31日，中国有超过4.33亿个主要慢性肝病病例，其中超过57%为非酒精性脂肪性肝病，另外超过21%为乙型肝炎。中国整体主要慢性肝病病率於2012年至2016年按复合年增长率0.5%增长，并预期会於2016年至2021年按复合年增长率0.6%增长。

肝病患病率增长主要是由於酒精摄取量增加使酒精性脂肪性肝病患病率上升，其次是与饮食习惯及肥胖率增长相关的非酒精性脂肪性肝病增加所致。即使最近推出乙型肝炎疫苗计划，但相比欧美，病毒性肝炎（主要为丙型肝炎及乙型肝炎）在中国仍为重大公共卫生问题。

肝炎（学名：Hepatitis)是肝脏的炎症。肝炎的原因不同，最常见的是病毒造成的，此外还有自身免疫造成的。酗酒也可以导致肝炎。肝炎分急性和慢性肝炎。由病毒造成的肝炎按照其病毒系列不同分为甲型肝炎、乙型肝炎、丙型肝炎、丁型肝炎、戊型肝炎和庚型肝炎共六种类型病毒性肝炎。其中乙型和丙型肝炎可以导致肝硬化和肝癌的发生，给全球带来严重的疾病负担。

肝炎暂无有效预防措施，早发现早诊断是本病防治的关键。脂肪肝是引起肝炎的重要原因，近年来明显增多的肝脏病，常与肥胖症、糖尿病共存。要远离脂肪肝，应从调节饮食入手。控制脂肪饮食当然是必需的。预防脂肪肝还要提倡运动，运动可以消耗掉体内多余的脂肪。

尽管与肝炎感染相关的疾病负担非常高，但出于多种原因，大多数国家并未以全面的方式解决这一问题。这些原因包括，大多数人感染病毒后并未出现任何症状，并且在感染后的数十年间一直没有症状出现，直至炎症发展成慢性肝脏疾病。所有这些因素导致了我们今天所看到的病毒的“默默流行”。

结束语：

大家都在搜：重庆直达香港高铁

专家呼吁：白发千万不要怕，白开水+它，想要多黑就多黑！ 广告

搜狐视频 独播
我的僵尸大人II
魔王又双叒叕降临了
每周四晚8点更新 会员抢先看
广告

热门图集

英少女开装饰400万颗水晶劳斯莱斯赴舞会

他杀了数万红军及师长，林彪和彭德怀曾败于他...

“有性生活”和“没性生活”，身体上发生的变...

最新 | 网传失踪9岁女童不幸遇难，遗体被打捞...

全球公认长得帅的女人，也就只有她了

Sandals
SUN-SATIONAL
Summer
ENJOY CURRENT PROMOTIONS
GET UP TO
$1000 INSTANT BOOKING CREDIT

24小时热文

1 心脏血管钙化硬如骨，地区医院独家旋磨技术显神通
1万 阅读

2 体内有癌，身体往往有五个标志，占的越多，提示癌症治...
9389 阅读

3 脑出血不是突然到来，手指出现两个表现，已经提前通知...
2.2万 阅读

这家医院的医患双方互"赠"鞋子……温暖了整个朋友圈!
1万 阅读

发病风险高达39.3%！中风已成头号杀手，与这一习惯密切...
1.2万 阅读

搜狐视频 独播
我的僵尸大人II
魔王又双叒叕降临了
每周四晚8点更新 会员抢先看
广告

搜狐号推荐

返回首页

用户反馈

2030年的全球具体目标是：90%的乙型肝炎感染者和丙型肝炎感染者能获得检测，同时80%符合条件的患者能得到治疗。为了这个目标的实现，除了要加强人们对肝病的意识，还需要医院的共同努力。 返回搜狐，查看更多

声明：该文观点仅代表作者本人，搜狐号系信息发布平台，搜狐仅提供信息存储空间服务。

阅读 (613) 不感兴趣 投诉

我来说两句

阳光跟帖 0人参与，0条评论

来说两句吧……

登录并发表

搜狐"我来说两句" 用户公约

推荐阅读

降糖老药竟成抗癌新星？这些你必须知道的事！

何裕民 · 今天 04:07

血液已经粘稠如粥，该如何清理血管垃圾？看看医生怎么说

药师方健 · 今天 07:57

生与死的交叠！这个婴儿出生于死亡捐赠的移植子宫

健康界 · 今天 01:35

糖尿病让胰岛素事半功倍，请用"8步法"

糖尿病同伴 · 今天 04:13

小说：嫌弃入赘的韩三千吃软饭对他百般欺辱，亮出显赫的身家后女方家人...

广告 · 今天 10:31

红鸡蛋有营养？蛋壳颜色和营养无关

腾讯健康 · 今天 06:12

【健康科普】关于肺部疾病 您想了解的都在这（三）

西安卫生 · 今天 05:27

【技术创新】肛管上布满腺瘤！竟在腹腔镜术中对病灶say goodbye！

西安卫生 · 今天 05:27

三伏天灸 | 近2万人热捧的三伏天灸，还要错过吗？7月12日，广东省中医院有约！

广东省中医院 · 今天 04:22

电水壶里有水垢，怎么清除？你一定想不到它就可以做到

广告

【养老】永城市人民医院老年病医院 医养结合托起老年人的幸福晚年

中原论健 · 今天 02:53

前凸后翘？当心是骨盆前倾的假象......

山西中医学院附属医院 · 今天 06:30

搜狐健康
【狐大医】是由搜狐网健康频道运营的唯一官方账号。本账号发布权威、主流、...

丁香医生
专业、好玩、有态度。丁香医生，新一代大众健康媒体。

生命科学
用科学去接受生命的挑战

中山六院
中山六院唯一官方认证头条号。集医疗、教学、科研、预防和康复等为一体的综...

王思露营养师
王思露：内蒙古营养健康促进会副会长，首都保健营养美食学会理事，国家二级...

手机搜狐

联系我们

南华县人民医院开展消除“三病”认证及狂犬病防治知识、狂犬病暴露预防处置全员培训

南医通讯 · 今天 07:07

明天入伏！5大危险、6个最怕、4项必知、7条养生法都在这里！

苏州健康 · 今天 02:23

塑钢门窗报价表

广告

【媒体聚焦】南方都市报：孩子牛奶过敏就换成羊奶？ 95%的孩子对羊奶也不耐受

广州市妇女儿童医疗中心 · 今天 03:17

【新闻报】国家卫健委“基于‘互联网+’的现代医院管理能力建设路径探索研究课题”研讨...

天津医科大学总医院官方 · 今天 04:47

【精准扶贫】开创首例儿童错颌畸形早期矫正 医疗帮扶持续深入稳步推进

广州市妇女儿童医疗中心 · 今天 03:17

扫除这6个拦路虎，持久战胜券在握！

北京糖协控糖卫士 · 今天 06:39

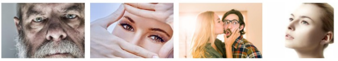

讨厌的老人斑,我来教你祛除的办法

广告

历时8个多小时，7公分大的脑瘤拆除后，她又能看见东西了！

扬州大学附属医院 · 今天 04:00

八戒发了个朋友圈，他想找的答案在这里

云南省中医医院 · 今天 07:46

【不忘初心 牢记使命】和风细雨化纠纷 仁心仁术医患情

北京地坛医院 · 今天 06:01

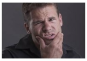

癌痛不吃药，忍忍能过去？吃了止痛药难道会变傻？

铂桐疼痛 · 今天 08:10

IHG
全球限时特惠
房价至少8折
即刻预订>

全球特惠房价至少8折，快来了解下

广告 · 今天 10:31

【共建幸福未来】狄文：全社会推动母婴友好环境

健康中国 · 今天 06:56

正值青春年少，嘴巴臭竟与肝脏有关联

迈康牛樟芝 · 今天 07:30

海南省举办住院医师规范化培训政策解读培训班

健康新海南 · 今天 01:35

国务院参事室领导点赞微医“互联网+医疗”助力脱贫攻坚工作

微医安好 · 今天 08:22

讨厌的老人斑,我来教你祛除的办法

广告

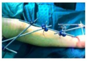

在这场战斗中，三者缺一不可！

南京市第一医院 · 今天 03:54

1毫克致癌，20毫克致命！高温都杀不死的致癌物，赶紧扔！

新泰市中医医院 · 今天 07:00

成都市政府副市长敬静一行到中和社区卫生服务中心调研“华西妇儿联盟”工作

川卫健康 · 今天 07:18

从事护理 12 年，从新护士到护士长，要经历多少？

中国护理管理杂志社 · 今天 06:42

这才是丽江真正的豪宅

广告

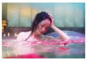

三伏天为什么这么热？看看这个科学解释

北京十三陵药王谷 · 今天 01:47

中国共产党成立98周年，闽东医院多形式庆祝

健康福建 · 今天 05:09

还在生气吗？这些病可都是气出来的！

烟台毓璜顶医院 · 今天 04:50

关注 | 这些健康政策与您息息相关，赶紧码住！

健康柳州 · 今天 05:55

膝盖疼痛是怎么回事？常见的5个原因，都给你汇总好了

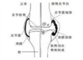

广告

学科技日日
疗本领天天

医学科技日日新 诊疗本领天天长 清创+整形美容技术完美结合 狗咬伤患儿及时挽回“颜...

甘肃省第二人民医院 · 今天 04:49

【不忘初心 牢记使命】北京积水潭医院优秀共产党员风采展示（八）

北京积水潭医院官方平台 · 今天 04:03

“肤护”何求丨手痒、脚痒、身上更痒！夏季瘙痒，何解？

嘉兴市第一医院 · 今天 04:28

这些罕见病用药和儿童用药拟纳入优先审评

中国医药报 · 今天 04:07

越来越多人厨房不做橱柜了,现在都流行这样装

广告

致家长的一封信 | 孩子脊柱侧弯需要重视，免费筛查别错过！

广东省中医院 · 今天 04:22

【金秋健康科普】那些意想不到的心梗症状——辽宁省金秋医院心血管内科六病房副主任医...

辽宁省金秋医院官方订阅号 · 今天 02:09

消化内镜检查前到底能不能服药？

大医小护 · 今天 06:13

南阳助听器——王永华教授 | 人工耳蜗术后不同时间的双耳双模式的相关研究

南阳康耳听力助听器 · 今天 05:16

脸部下垂的6个解决方法，学一学，没坏处！

广告

山西省中医院在第二届中国中医药新媒体传播峰会斩获两项殊荣

健康山西 · 今天 04:00

推荐 | 难减大肚腩？那是因为你没加入“腹愁者”联盟！

青岛开发区第一人民医院 · 今天 06:52

糖尿病患者膳食与运动疗法须知，为了你的健康，请务必来看看

悬壶雅医 · 今天 07:55

认真负责 敢于担当 | 迎接国家卫生城市复审第六督导组正在行动

济南疾控微健康 · 今天 04:20

新达专业供应玻璃钢立式储罐厂家！很多其他国家人不知道！

广告

追忆丨永不凋零的杏林之花——记嘉兴一院医生陈怿

嘉兴市第一医院 · 今天 04:28

国家药监局关于将化妆品中3-亚苄基樟脑等22种防晒剂的检测方法纳入化妆品安全技术规范...

中国食事药闻 · 今天 05:07

身体这3个地方“变黑”，1个地方变白，是肾衰的表现，希望你没有

智慧养生课堂 · 今天 06:38

“期中”交卷了！市卫健委2019年上半年民生实事完成情况迎检

健康成都官微 · 今天 05:49

脚骨突出有什么解决方法

广告

大便很臭的人，容易得肠癌？医生提醒：上厕所的时候注意4种信号

华东精选 · 今天 02:06

让我们一起来了解PC肌吧

福练堂 · 今天 04:54

甲亢症状有哪些？这样讲你就看明白了

暴走小恐龙 · 今天 04:13

【掌上党课】习近平：在“不忘初心、牢记使命”主题教育工作会议上的讲话

天津市人民医院 · 今天 01:37

血管堵塞你有感觉没？有这些症状,你就危险了!

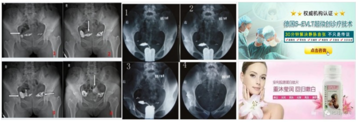

广告

纪念建党98周年 中心医院党委组织开展“不忘初心 牢记使命”系列活动（二）——情系村...

辽源市中心医院 · 今天 01:42

自测血管年龄的方法，符合其中4项以下，说明血管年龄尚属年轻

相伴健康 · 今天 02:32

“自恋”要有度！小心患上水仙花综合征

知识就是力量杂志 · 今天 05:40

浙江医生心梗不下手术台，这是体制病，更是文化病！

吴帅医事评论 · 今天 03:14

脸上有斑人显老？试试这方法淡化斑点

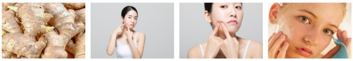

广告

连刘亦菲都Hold不住的木兰妆容，在医学上，却暗示着体内有3种病

漫说健康 · 今天 03:00

暑期已至，警惕市面上常见的视力“忽悠”训练

山东近视防控中心 · 今天 03:40

夏天3“邪”难抵御，你要知道其中湿邪最易伤脾胃!

养生有维 · 今天 03:51

19省区市养老金调整方案出炉 你那里涨了多少?

健康界 · 今天 04:15

白醋去皱纹用什么白醋，90%的人都说好

广告

海南省第五届“寻找百姓身边好医护”大型公益活动投票开启啦!

健康新海南 · 今天 01:35

蚊虫叮咬可以给宝宝用无比滴或青草膏吗?

潘大夫皮肤科普 · 今天 04:13

苏州幼儿园塑胶跑道

上海塑胶跑道有限公司 · 今天 03:02

2019中国国际头皮健康管理论坛及团体标准立项大会

华夏康发医学研究院 · 今天 02:50

清除老人斑的10良方

广告

燕窝干挑、半干挑、湿挑到底有啥区别

甄元天後品质生活馆 · 今天 04:11

小暑之后，养生正当时，注意这六关!

养生有维 · 今天 04:28

儿童近视有哪些种类? 治疗儿童近视方法有哪些?衡水眼科专家这样说

华厦眼科医院 · 今天 03:23

MAYONNAISE
SAUCE

吃得不多但胖了? 多半是因为你吃了这些食物!

简体美 · 今天 04:54

看那些纯手工打造的手工创意鸡，栩栩如生!

广告

普瑞仕压力衣受邀参加成都市青羊区政府双创技术论坛

普瑞仕压力衣_wtg1 · 今天 04:25

州卫健委副主任危首华一行深入泸溪县开展妇幼健康服务工作调研

泸溪妇幼健康家园 · 今天 03:37

中流·视频 | 手术台上"管命"的麻醉医生

贵州省肿瘤医院 · 今天 02:07

暑期培训警惕"不满意则退款"噱头

江干区市场监督管理局 · 今天 04:00

怎么才能让腿型变直

广告

警惕！六旬糖友突发低血糖，竟意外失去了左眼球！

东南大学附属中大医院 · 今天 04:49

早发现
早诊断
早治疗
早干预

我的耳鸣很讨厌心烦，交流听不清楚偶尔误事，该怎么办？

成都惠耳助听器 · 今天 02:58

女人喝蜂蜜的好处你需要知道，女性长期喝蜂蜜的坏处也不容忽视。

意康德 · 今天 05:04

收入越高越不健康？权威机构发布结果，高收入人群要四个注意

生命种子健康管理 · 今天 05:01

杭州竹海水韵二手房出售

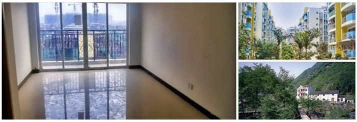

广告

你了解过哪些人不能吃蜂蜜？不适合喝蜂蜜吗？

意康德 · 今天 05:05

鸿恩|人体好比一间房，升阳益胃汤使之宽敞明亮

北京鸿恩中医研究院 · 今天 02:43

聊城市第四人民医院开展门诊系统内观疗法专题培训

聊城市第四人民医院 · 今天 04:48

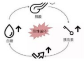

术前饮食革命！

GreenStep · 今天 03:51

白开水＋它，白发轻松变黑发

专家呼吁：白发千万不要怕，
白开水+它，想要多黑就多黑！

健康咨询

广告 · 今天 10:31

已经到底了